Name des Unternehmens:
Angelegt von:
Telefon:

Datum:

Position	Anz.	Beschreibung
	1	Umw±lzpumpe Typ: UP 20-30 N 150

Hinweis! Abbildung kann vom Produkt abweichen.

Produktnr.: 59643500

Umw±lzpumpe mit 1-phasigem Naól±ufermotor,
externer Motorschutz nicht erforderlich.

Pumpe und Motor bilden eine Einheit, d.h.
wartungsfreie Lagerschmierung durch das FØrder-
medium, Wellenabdichtung nicht erforderlich.

Folgende Eigenschaften zeichnen die Pumpe aus :
- Radiallager aus Keramik
- Axiallager aus Kohle
- Lagerplatte und Spaltrohrtopf aus nichtrostendem Stahl
- Korrosionsbest±ndiges Laufrad, Komposit PES/PP
- Pumpengeh±use aus Nichtrostender Stahl

Die Pumpe ist mit einem 1-phasigen Motor
ausgeræstet. Dieser benØtigt keinen weiteren,
externen Motorschutz.

FØrdermedium:
Medientemperaturbereich: 2 .. 110 éC

Technische Daten:
Temperaturklasse: 110
Præfkennzeichen auf dem Typenschild: CE,VDE,EAC

Werkstoffe:
Pumpengeh±use: Nichtrostender Stahl
DIN W.-Nr. 1.4301
AISI 304
Laufrad: Komposit PES/PP

Installation:
Max. Umgebungstemp. bei 80 éC Medientemp.: 80 éC
Max. Betriebsdruck: 10 bar
Nennweite: G 1 1/4
Nenndruck (bar): PN 10
Einbaul±nge: 150 mm

Elektrische Daten:
Kapazit±t des Kondensators: 2 ı F
Leistungsaufnahme P1 bei Drehzahlstufe 3: 75 W

Name des Unternehmens:
Angelegt von:
Telefon:

Datum:

Position	Anz.	Beschreibung
		Netzfrequenz: 50 Hz Nennspannung: 1 x 230 V Stromaufnahme Drehzahlstufe 3: 0.31 A GrØße des Betriebskondensators: 2 ı F Schutzart (IEC 34-5): IP44 Isolationsklasse (IEC 85): F Sonstiges: Nettogewicht: 2.1 kg Bruttogewicht: 2.3 kg Versandvolumen: 0.004 mE

Name des Unternehmens:
Angelegt von:
Telefon:

Datum:

59643500 UP 20-30 N 150 50 Hz

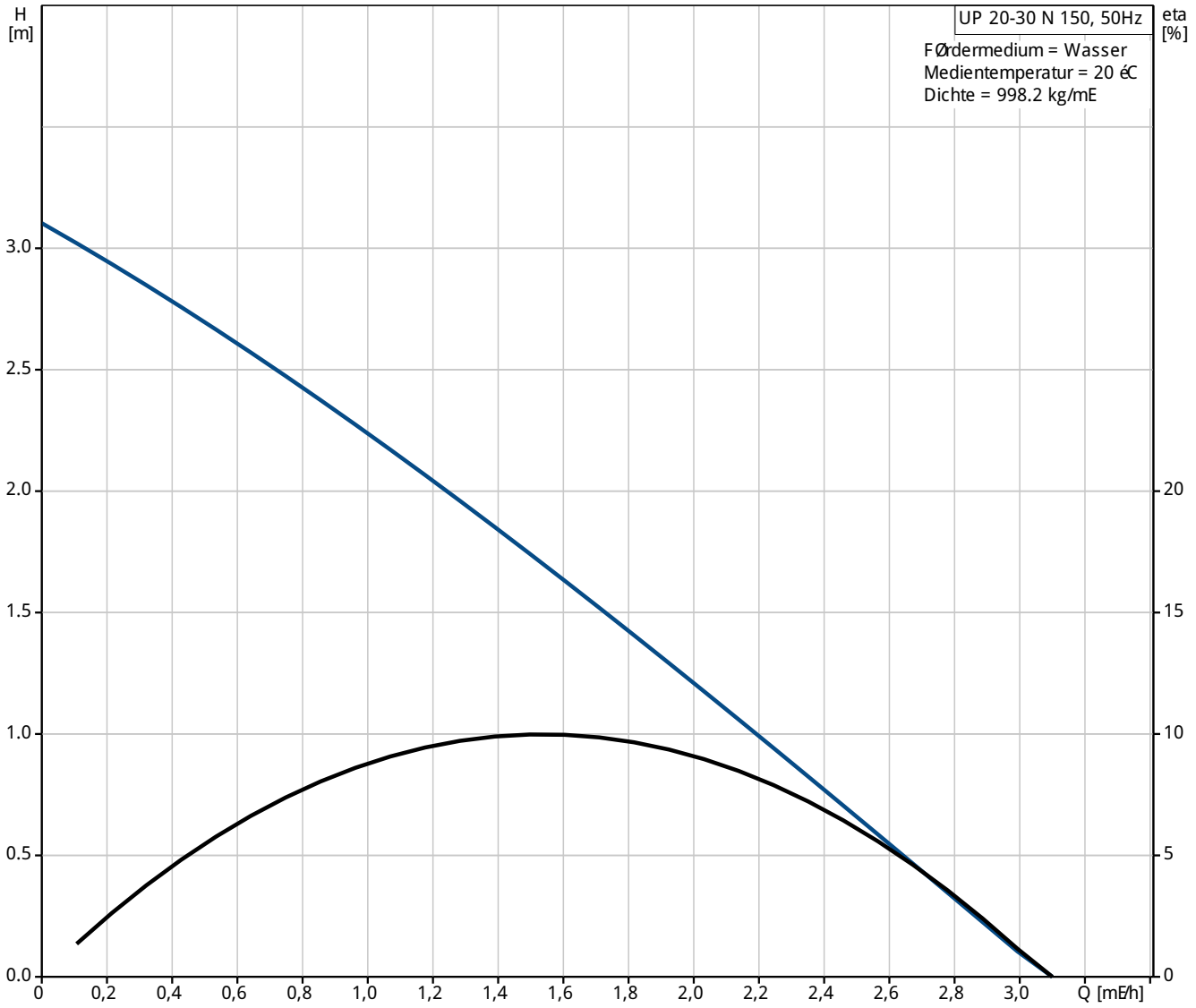

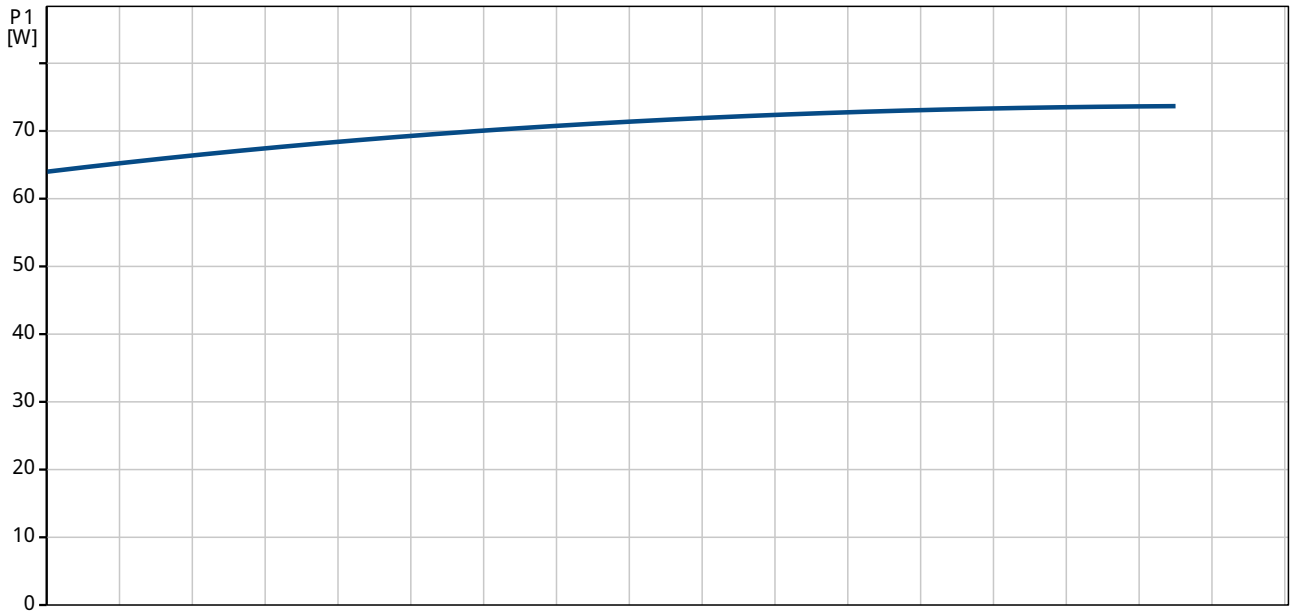

Name des Unternehmens:
Angelegt von:
Telefon:

Datum:

Beschreibung	Daten
Allgemeine Informationen:	
Produktbezeichnung:	UP 20-30 N 150
Position	
Produktnummer:	59643500
EAN Nummer:	5708601058745
Preis:	auf Anfr.
Technische Daten:	
Drehzahlstufe (Nr.):	1
Maximale FØrderhØhe:	30 dm
Temperaturklasse:	110
Prafkennzeichen auf dem Typenschild:	CE,VDE,EAC
Werkstoffe:	
Pumpengeh±use:	Nichtrostender Stahl
	DIN W.-Nr. 1.4301
	AISI 304
Laufrad:	Komposit PES/PP
Installation:	
Max. Umgebungstemp. bei 80 éC Medientemp.:	80 éC
Max. Betriebsdruck:	10 bar
Nennweite:	G 1 1/4
Nenndruck (bar):	PN 10
Einbaul±nge:	150 mm
FØrdermedium:	
Medientemperaturbereich:	2 .. 110 éC
Elektrische Daten:	
Kapazit±t des Kondensators:	2 ı F
Leistungsaufnahme P1 bei Drehzahlstufe 3:	75 W
Netzfrequenz:	50 Hz
Nennspannung:	1 x 230 V
Stromaufnahme Drehzahlstufe 3:	0.31 A
GrØße des Betriebskondensators:	2 ı F
Schutzart (IEC 34-5):	IP44
Isolationsklasse (IEC 85):	F
Motorschutz:	keine
Temperaturschutz:	Impedanzgeschætzt
Art der Steuerung:	
Position Klemmenkasten:	9H
Sonstiges:	
Nettogewicht:	2.1 kg
Bruttogewicht:	2.3 kg
Versandvolumen:	0.004 mE

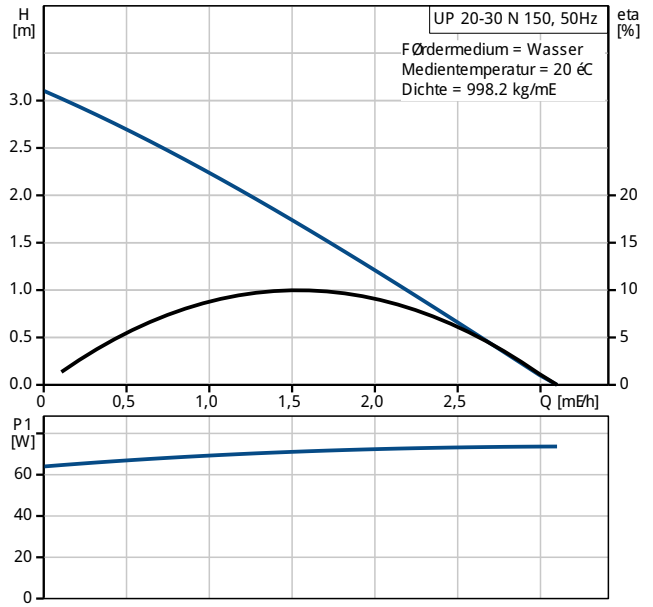

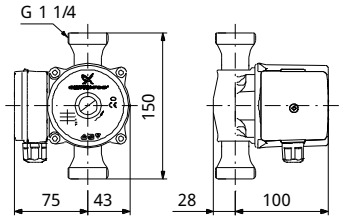

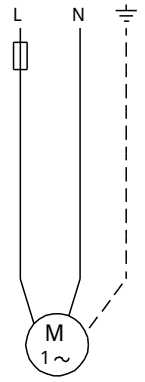

Name des Unternehmens:
Angelegt von:
Telefon:

Datum:

59643500 UP 20-30 N 150 50 Hz

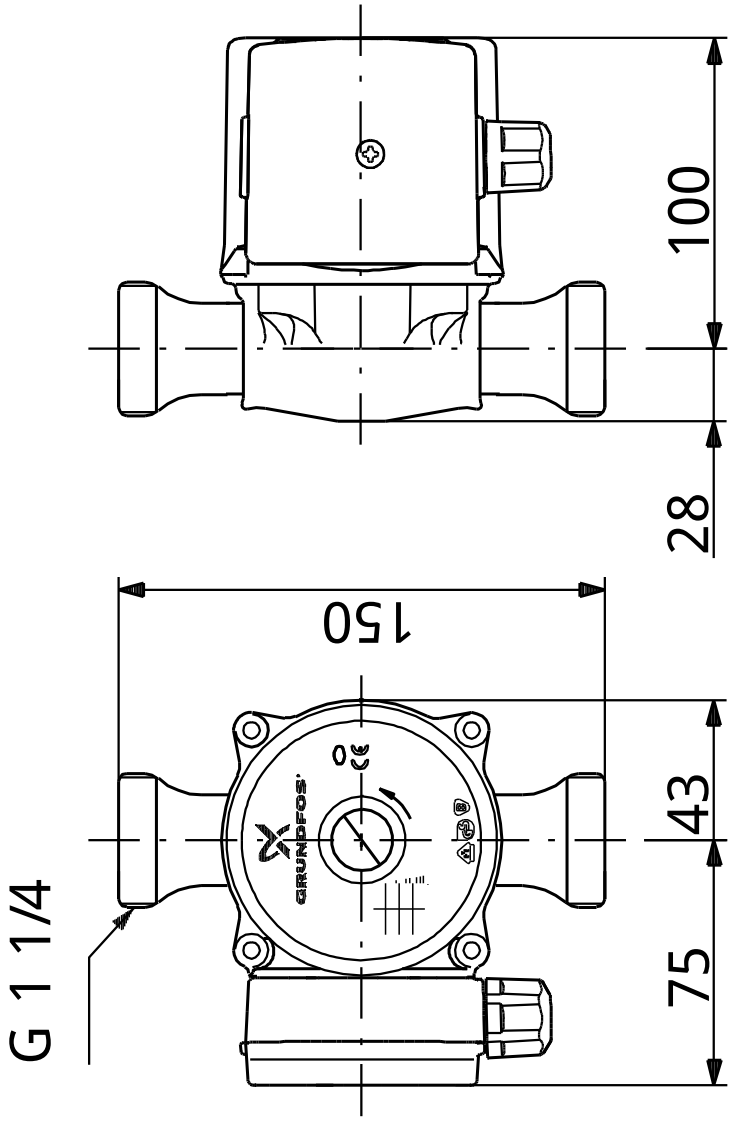

Achtung! Soweit nicht anders angegeben, handelt es sich um Millimeterangaben (mm). Die vereinfachte Maózeichnung zeigt nicht alle Einzelheiten.

Name des Unternehmens:
Angelegt von:
Telefon:

Datum:

59643500 UP 20-30 N 150 50 Hz

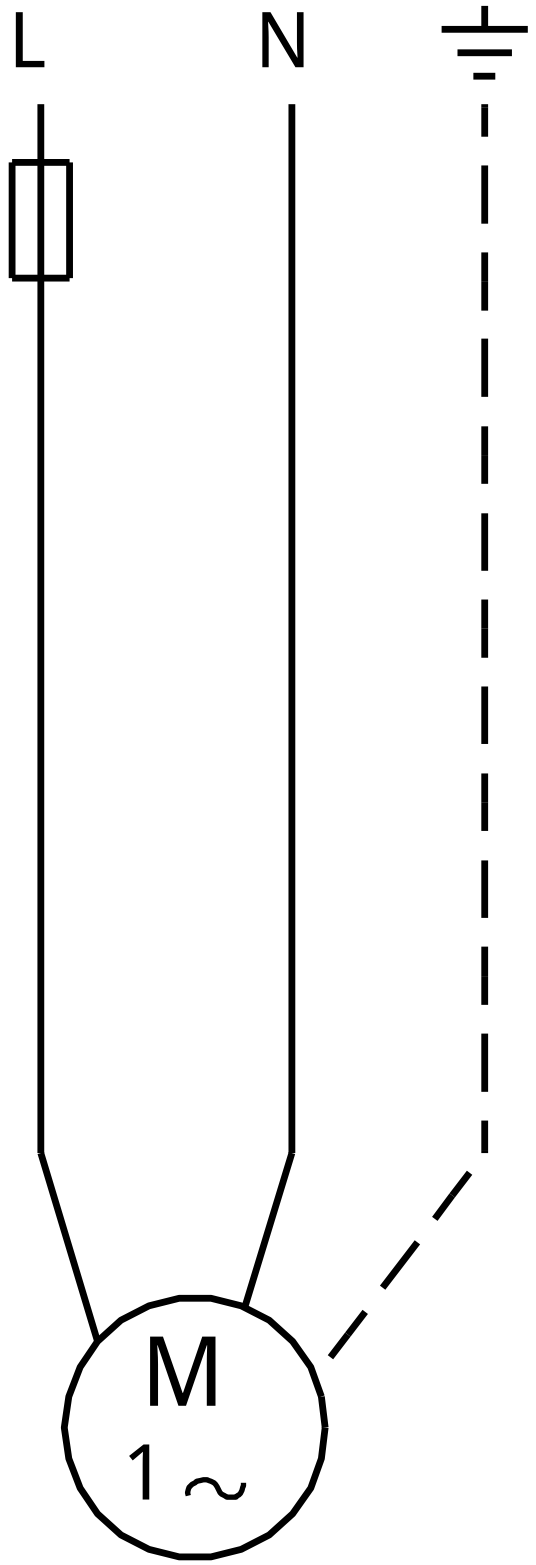

Hinweis: Alle Einheiten in [mm] soweit nicht anders bezeichnet.