Nom Soci¶t¶:
Cr¶¶ par:
T¶l¶phone:

Date:

Position	Quantit¶	Description
	1	SOLOLIFT2 D-2

Note ! La photo produit peut diff¶rer du produit r¶el

R¶f¶rence: 97775318

Sololift2 D-2 est une cuve de relevage automatique compacte con´ue pour le relevage des eaux grises (sans mati· re f¶cales) des habitations priv¶es oà les eaux us¶es ne peuvent pas ¸ tre ¶vacu¶es naturellement par gravit¶ vers les ¶gouts.

Sololift2 D-2 est typiquement utilis¶e pour :
ðDouches, lavabos ou bidets situ¶s ¯ un niveau inf¶rieur de la canalisation d'¶vacuation principale ou dans le cadre d'une r¶novation, d'une cr¶ation d'un nouvel espace sanitaire lorsque les effluents ne pourront pas ¸ tre ¶vacu¶s par gravit¶.

Ses caract¶ristiques de fonctionnement -niveau de d¶marrage bas- lui permettent de r¶pondre avantageusement ¯ des points d'utilisation situ¶s pr¶s du sol tel que la connexion ¯ un receveur de douche par exemple.

Sololift2 D-2 est adapt¶ aux espaces confin¶s, dans un meuble sous lavabo ou ¶galement au dessous d'un r¶cepteur de douche ou sous une estrade.

Le pompage de liquides contenant d'autres mati· res peut provoquer des d¶fauts de fonctionnement et limiter la port¶e de notre garantie.

La cuve de relevage compacte est ¶quip¶e de :
- C°ble avec ou sans prise (voir donn¶es techniques)
- Sortie refoulement avec plusieurs adaptateurs pour canalisation ð 22-36 mm
- Clapets anti-retour int¶gr¶s
- Une unit¶ bloc moteur accessible ¯ sec avec protection thermique incorpor¶e et flotteur de niveau
- Des entr¶es flexibles (ajustables en hauteur) pour canalisation ð 36 ou 40 mm
- Fonction de d¶blocage manuel s¶curis¶e et tuyauterie de vidange en option en cas de besoin
- Sortie a¶ration avec protection anti-d¶bordement
- Clips de fixation

Conception selon la norme EN12050-2 avec contr×le, inspection de la production par un organisme ext¶rieur et prise en compte des caract¶ristiques uniques ax¶es sur une installation rapide, un fonctionnement de longue dur¶e et la facilit¶ des interventions de service.

Liquide:
Temp¶rature liquide maximum: 50 éC

Technique:
Certifications sur la plaque signal¶tique: CE,TR,LGA,VDE EMV,VDE
Tol¶rance de courbe: ISO9906:2012

Nom Soci¶t¶:
Cr¶¶ par:
T¶l¶phone:

Date:

Position	Quantit¶	Description
		Installation:
		Asp. pompe: 36/40/50
		Refoulement pompe: 22/32
		Nombre de brins: 3X0,75MM2
		Donn¶e ¶lectrique:
		Puissance absorb¶e - P1: 280 W
		Fr¶quence d'alimentation: 50 Hz
		Tension nominale: 1 x 220-240 V
		Courant nominal: 1.3 A
		Cos phi - Facteur de puissance: 0,95
		Vitesse nominale: 2800 mn-1
		Indice de protection (IEC 34-5): IP44
		Classe d'isolement (IEC 85): F
		Longueur du c°ble: 1.2 m
		Type c°ble: H05VV-F
		Type de fiche c°ble: SCHUKO
		Autres:
		Poids net: 4.53 kg
		Poids brut: 5.53 kg

Nom Soci¶t¶:
Cr¶¶ par:
T¶l¶phone:

Date:

97775318 SOLOLIFT2 D-2 50 Hz

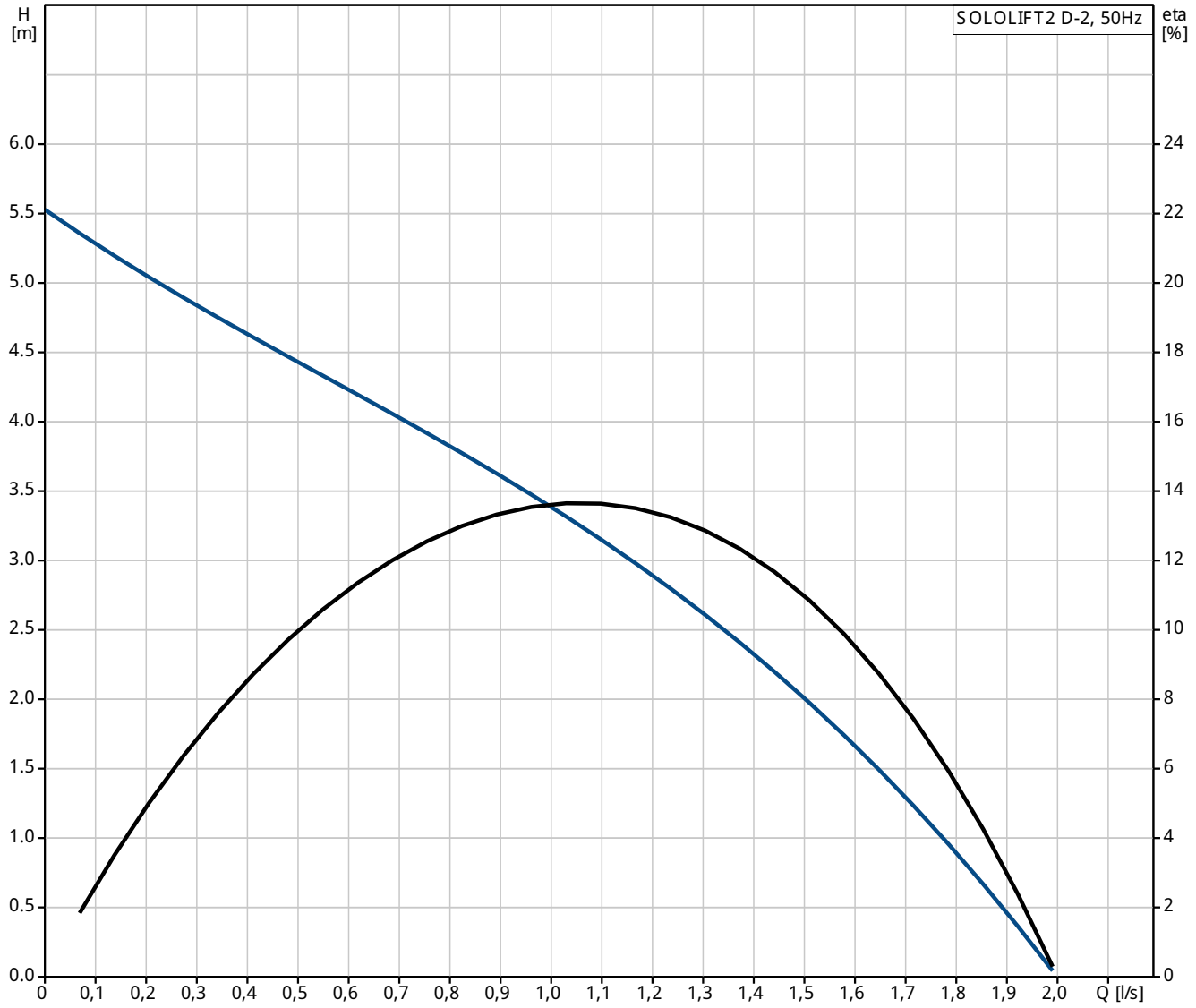

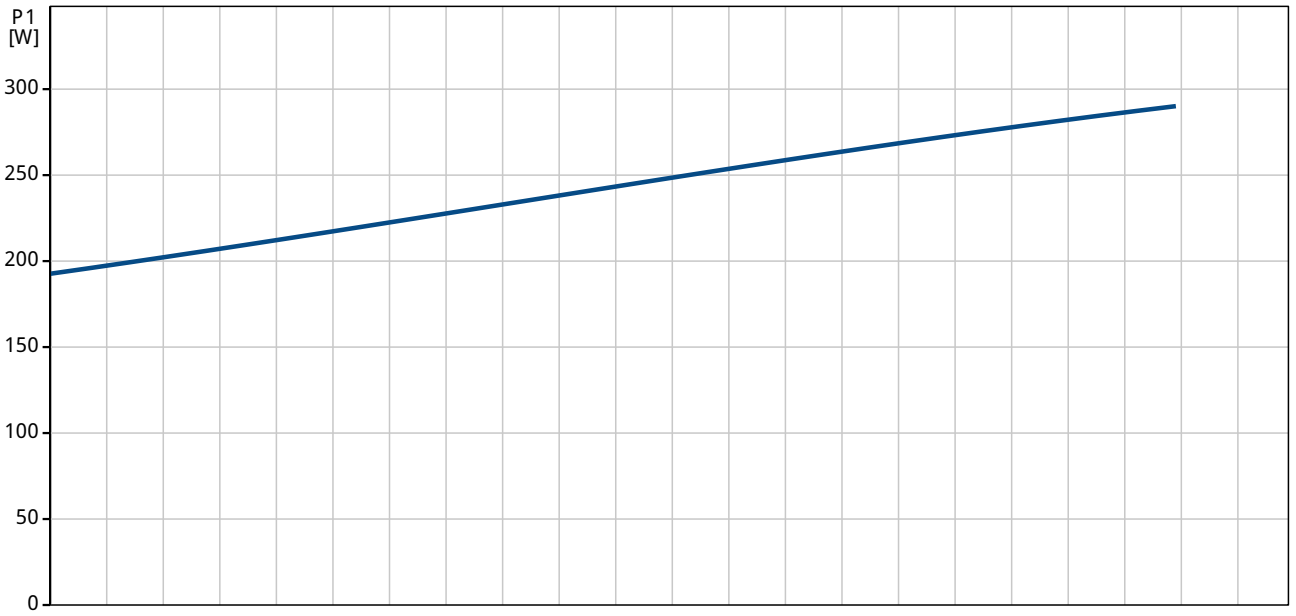

Nom Soci¶t¶:
Cr¶¶ par:
T¶l¶phone:

Date:

Description	Valeur
Information g¶n¶rale:	
Nom produit:	SOLOLIFT2 D-2
Position	
Code article:	97775318
Nombre EAN::	5710624187272
Prix:	Sur demande
Technique:	
Pression maxi:	5.5 m
Certifications sur la plaque signal¶tique:	CE,TR,LGA,VDEEMV,VDE
Tol¶rance de courbe:	ISO9906:2012
Installation:	
Asp. pompe:	36/40/50
Refoulement pompe:	22/32
Nombre de brins:	3X0,75MM2
Liquide:	
Temp¶rature liquide maximum:	50 éC
Donn¶e ¶lectrique:	
Puissance absorb¶e - P1:	280 W
Fr¶quence d'alimentation:	50 Hz
Tension nominale:	1 x 220-240 V
Courant nominal:	1.3 A
Cos phi - Facteur de puissance:	0,95
Vitesse nominale:	2800 mn-1
Indice de protection (IEC 34-5):	IP44
Classe d'isolement (IEC 85):	F
Protection thermique:	THERMIK S06-160-05
Longueur du c°ble:	1.2 m
Type c°ble:	H05VV-F
Type de fiche c°ble:	SCHUKO
Autres:	
Poids net:	4.53 kg
Poids brut:	5.53 kg
Gamme de produit:	International

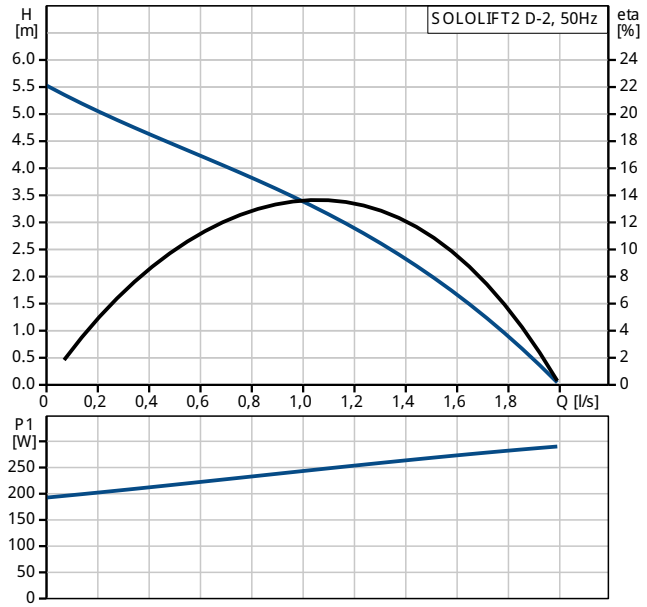

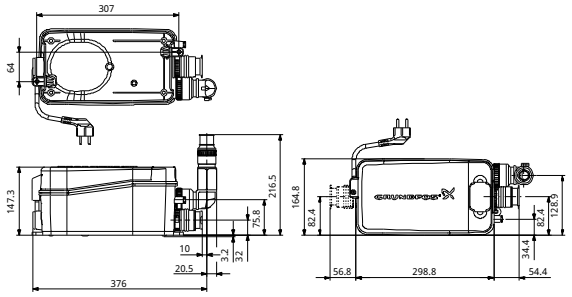

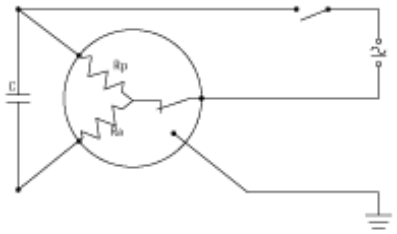

Nom Soci¶t¶:
Cr¶¶ par:
T¶l¶phone:

Date:

97775318 SOLOLIFT2 D-2 50 Hz

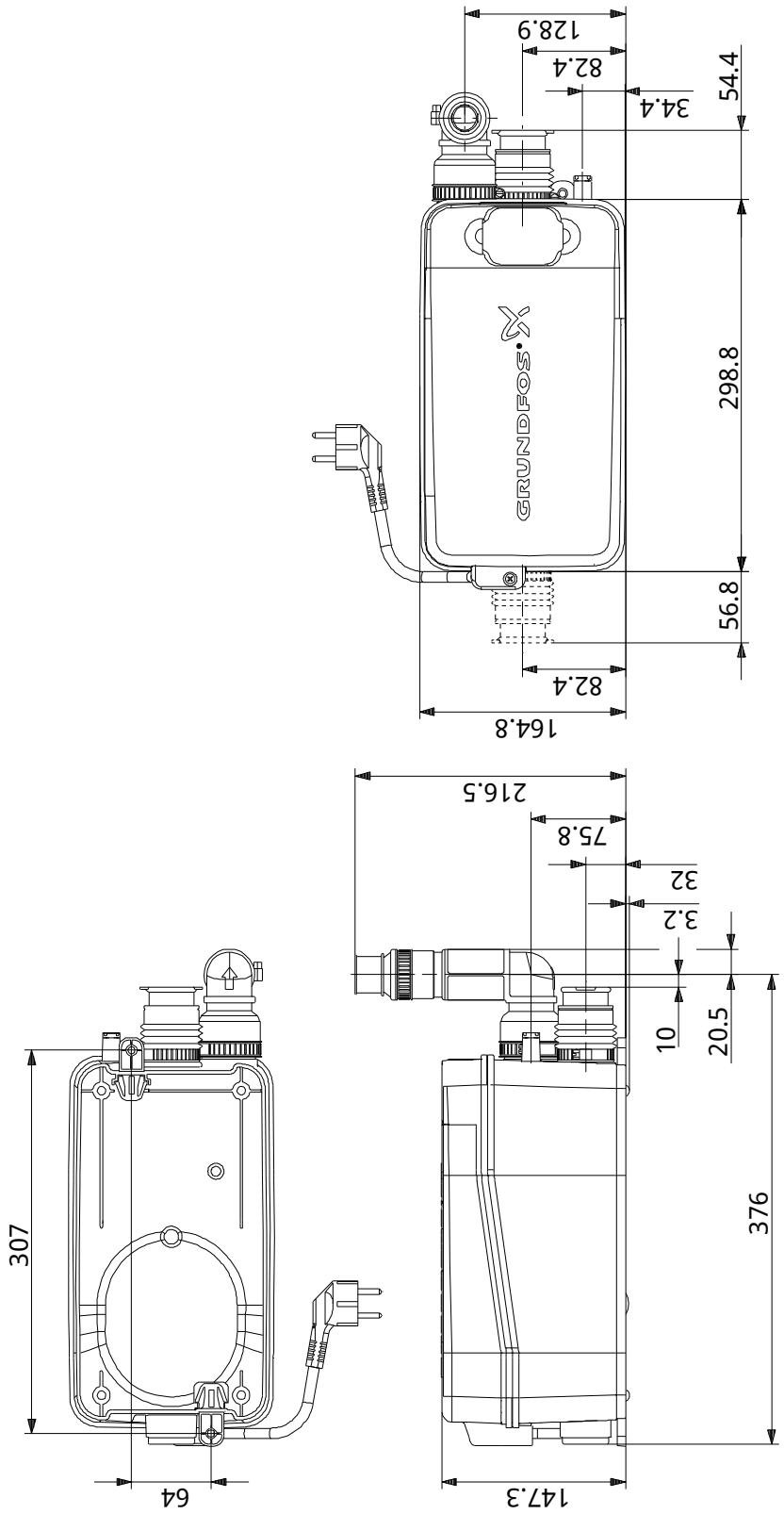

Remarque:toutes les unit¶s sont en [mm] ¯ moins que d'autres unit¶s soient sp¶cifi¶es.
Mise en garde: ce dessin d'encombrement simplifi¶ ne montre pas tous les d¶tails.

Nom Soci¶t¶:
Cr¶¶ par:
T¶l¶phone:

Date:

97775318 SOLOLIFT2 D-2 50 Hz

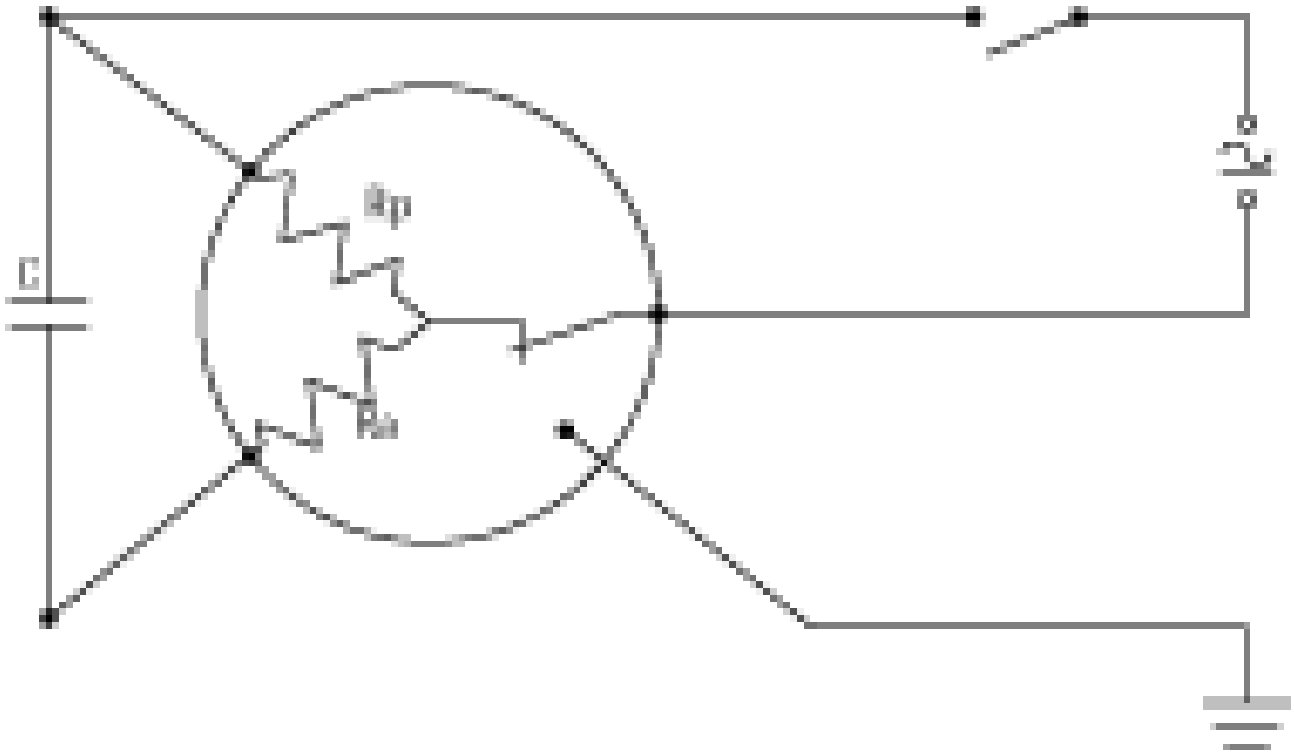

Note ! Toutes les unit¶s sont en [mm] sauf pr¶cision contraire.